03/02/2026

TP 6 | Bloc 2

Keylogger

Sommaire

Introduction 1
I. Réalisation 1
1. Définition de keylogger 1
2. Tableau comparatif des keylogger dans le marché 1
3. Utiliser keylogger Wizard dans un environnement virtuelle sur Windows XP 2
Installation du keylogger 2
4. Stagiaire en cyber-sécurité dans la société KL 6
Conclusion 11

Fait par : Mattéo Mouranchon – Groupe SISR

Introduction

L'objective du TP est de découvrir et servir d'un keylogger pour voir leur utilité

I. Réalisation

1. Définition de keylogger

Définition de keylogger : Un keylogger ou un key stroke logger/keyboard capture est une forme de malware ou de matériel qui suit et enregistre vos frappes au fur et à mesure que vous tapez. Il prend les informations et les envoie à un hacker à l'aide d'un serveur de commande et de contrôle (C&C).

2. Tableau comparatif des keylogger dans le marché

Nom du keylogger	Type	Prix	Fonctions principales	Plateforme
Powered Keylogger	Payant (version d'essai)	50$	Enregistrement frappes clavier, captures écran, sites web visités	Windows
Spyrix Keylogger	Payant	Gratuit + version Pro	Surveillance clavier, screenshots, surveillance internet	Windows
Refog Keylogger	Payant	70$	Surveillance complète activité utilisateur	Windows
KidLogger	Gratuit	Gratuit	Surveillance parental, logs clavier	Windows/Mac
Revealer Keylogger	Gratuit /Payant	Gratuit + Pro	Logs clavier, captures écran	Windows

Pour notre essai et premier pas, on va utiliser le keylogger Wizard.

3. Utiliser keylogger Wizard dans un environnement virtuelle sur Windows XP

Installation du keylogger

Après avoir démarrer la VM Windows XP,

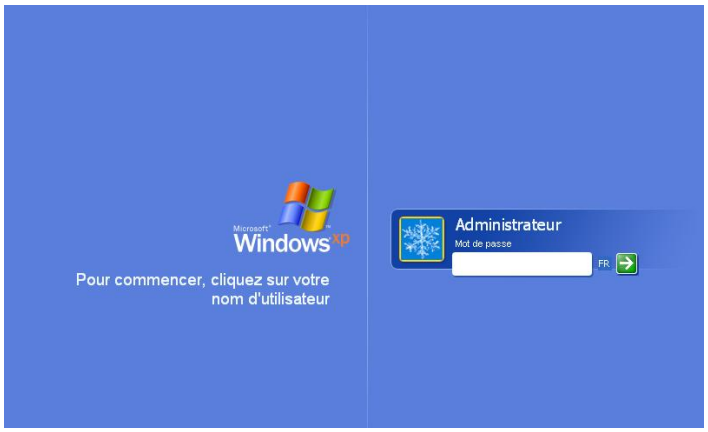

Après avoir ouvert la session Admin. On installe le keylogger.

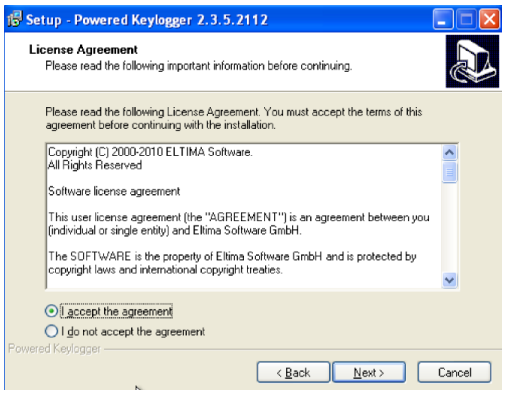

On procède à la full installation avec le keylogger core et log views

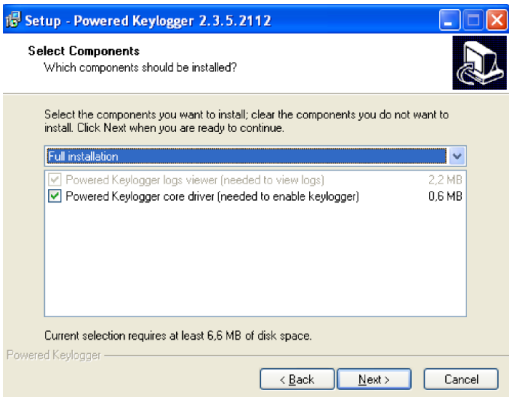

Le lanceur demande d'entrer un mots de passe qui sera secret pour l'activer. Le mots de passe sera **sio2012**

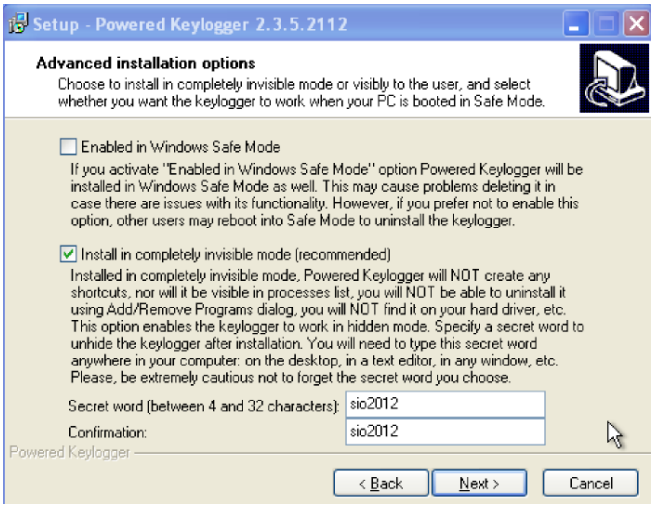

Fin de l'installation

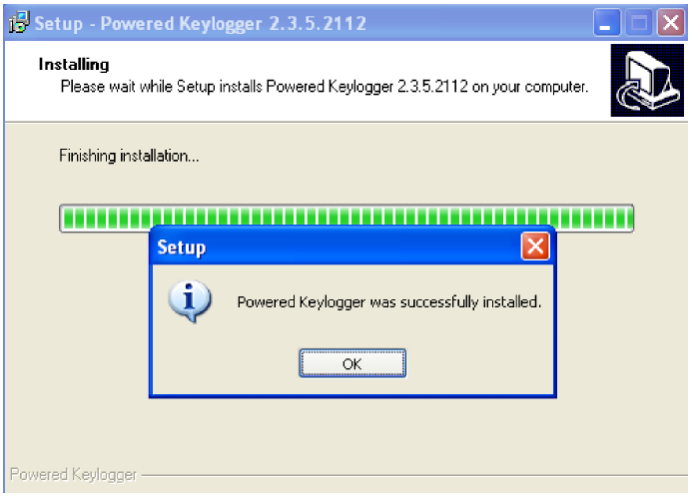

Résultat final

On peut voir qu'après l'installation qu'il n'y a rien mais le keylogger est belle est bien installé, il n'est juste pas visible. On va taper notre mots de passe secret **sio2012**

Remarque : les chiffre doivent être taper aux chiffre supérieur du clavier et non sur ceux du coté, logger Wizards **<u>ne le prend pas en compte.</u>**

Après avoir taper le mots de passe secret

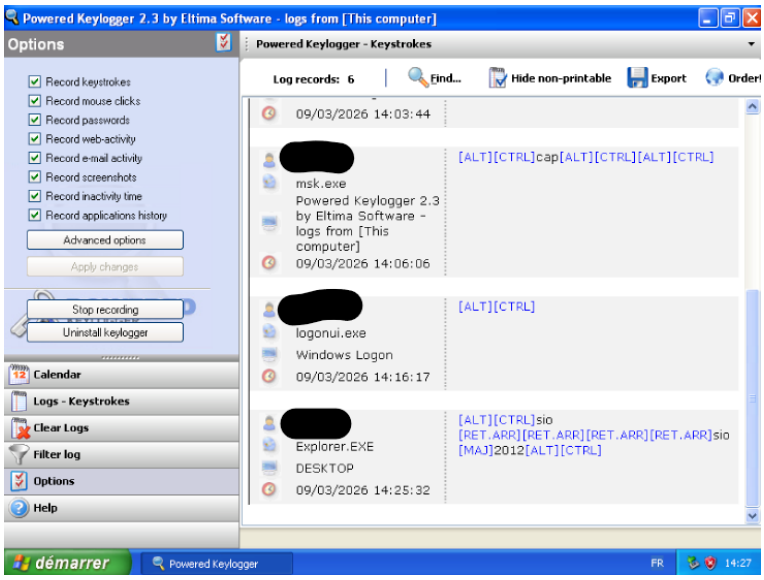

Nous avons l'interface du keylogger Wizard. On peut voir les logs de ce que l'utilisateur à fait à telle heure, les touches presser ou même c'est quoi qu'il a fait dans le navigateur.

Maintenant que notre keylogger est installé, on va faire la même chose dans une machine virtuelle séparer mais cette fois ci on décoche l'option keylogger core drive car on veut SEULEMENT les logs et non un contrôle

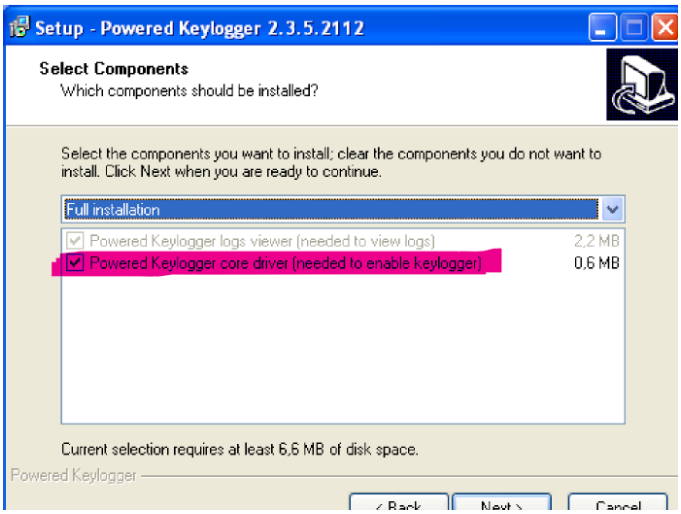

Après avoir finit l'installation, désinstallé le keylogger de la machine espionne.

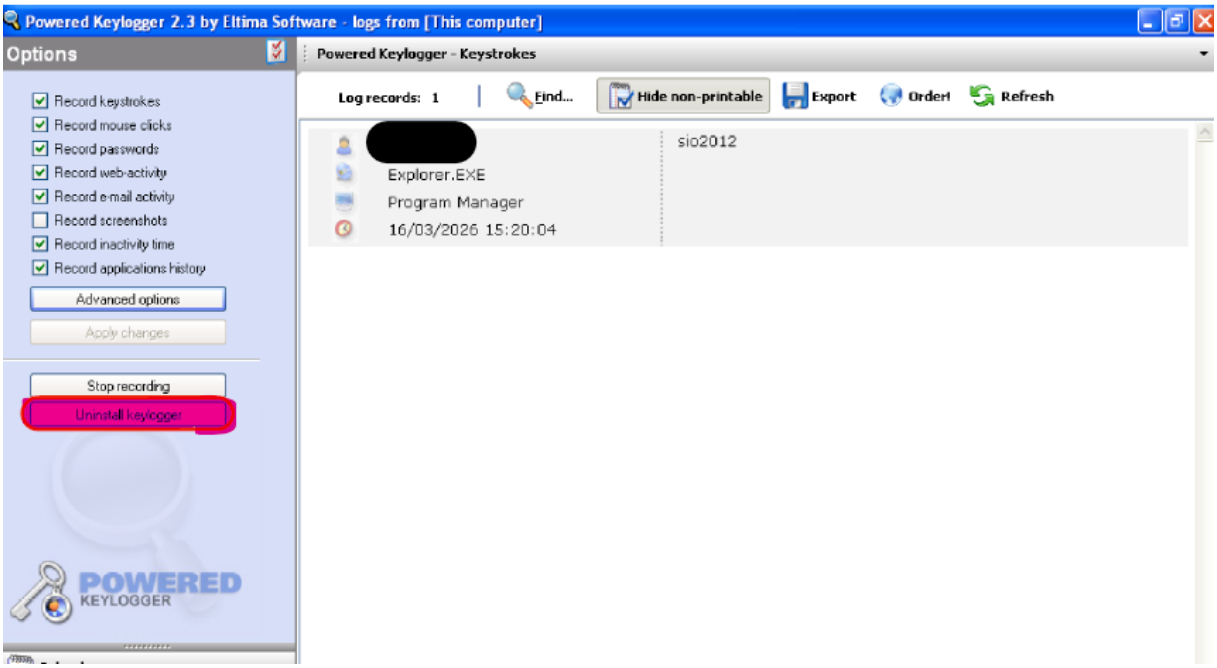

Il demandera 2 fois la confirmation avant de désinstaller puis redémarrer.

On arrête la vm

4. Stagiaire en cyber-sécurité dans la société KL

A. Etablir une **note de service** dans laquelle devront apparaître clairement les notions de légalité de l'utilisation d'un keylogger dans une entreprise.

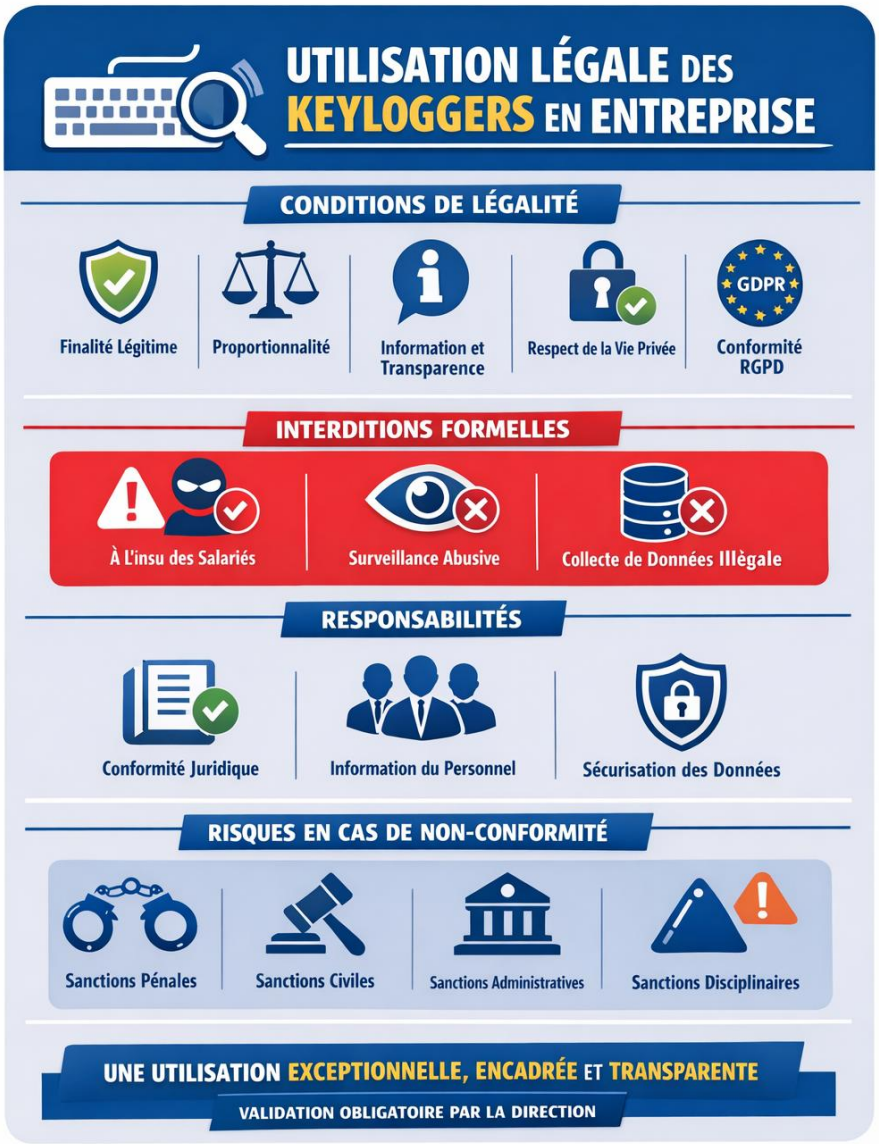

B. Quelles sont les conséquences de l'utilisation d'un keylogger de manière illégale ?

C. **Tester le keylogger Spyrix ou un autre de votre choix**. Sur une machine sous système d'exploitation Windows Seven ou supérieur.

Le test d'un autre keylogger sera fait dans une VM version Windows 10 déjà préparer dans la réserve de VirtualBox

Etape 1, lancer la VM

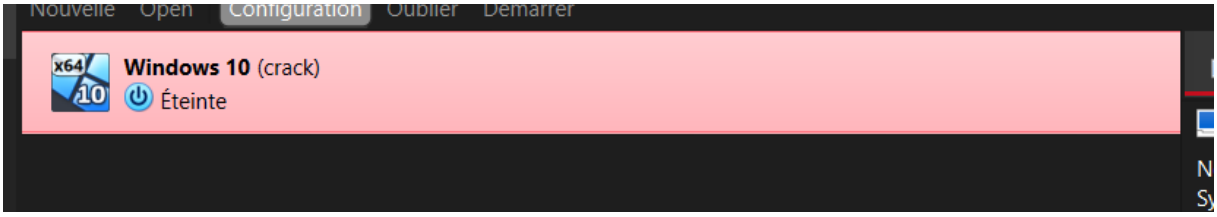

Etape 2, initialiser le keylogger

Pour le keylogger, on va utiliser le **keylogger Revealer**

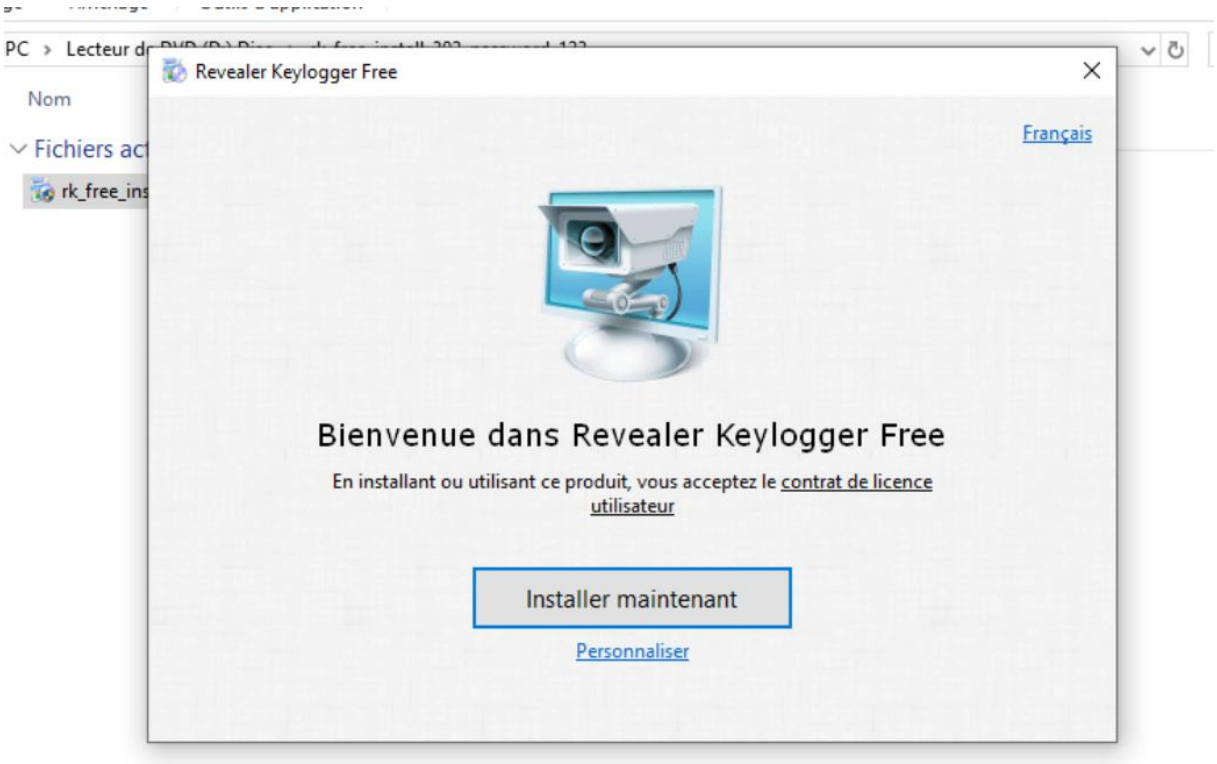

Etape 3 convertir le logiciel keylogger Revealer en ISO via CDBurnerXP

1. Télécharger le keylogger.
2. Extraire du zip.
3. Convertir en ISO via CDBurnerXP.
4. Le connecter à la VM DVD.
5. L'installer sur la VM.

Etape 4

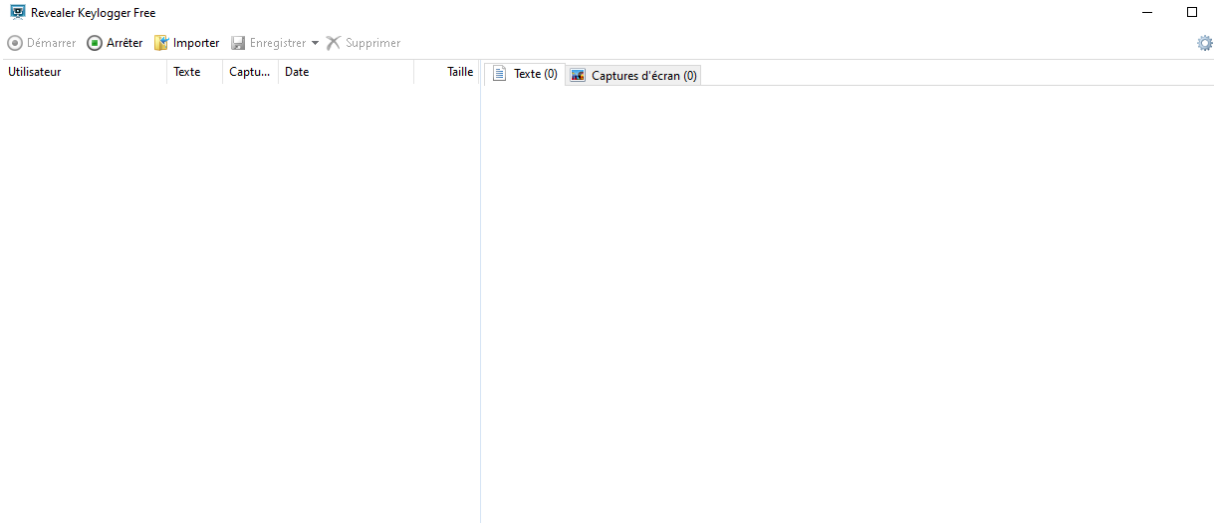

Etape 4 : simuler l'activité

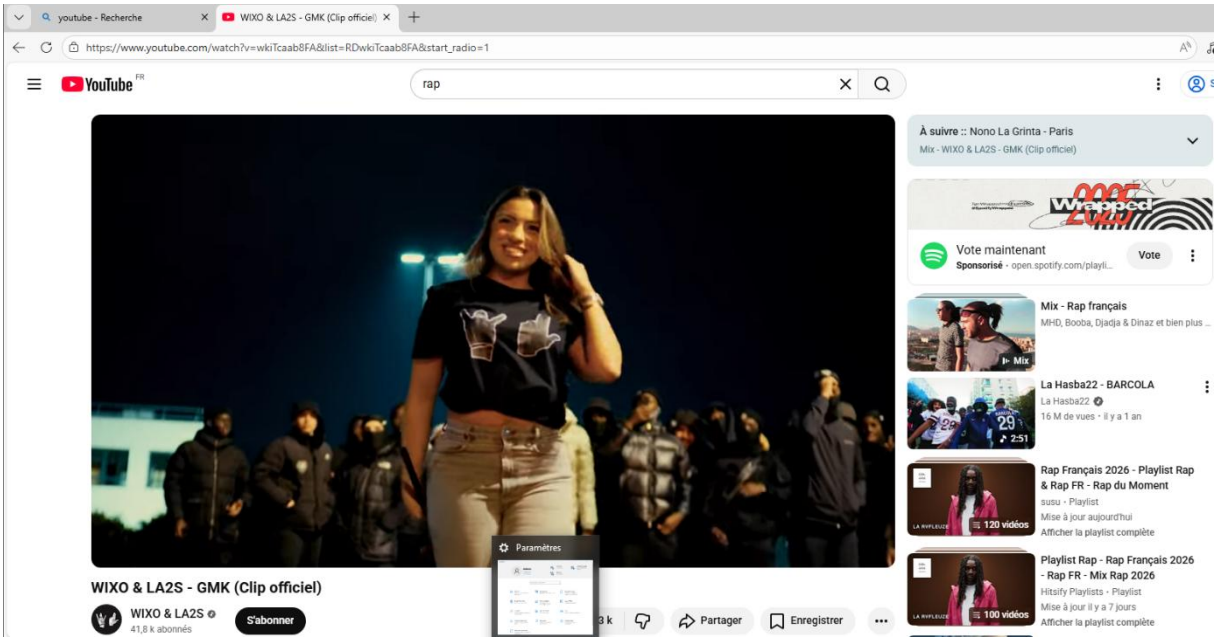

Etape 5 : analyse des logs

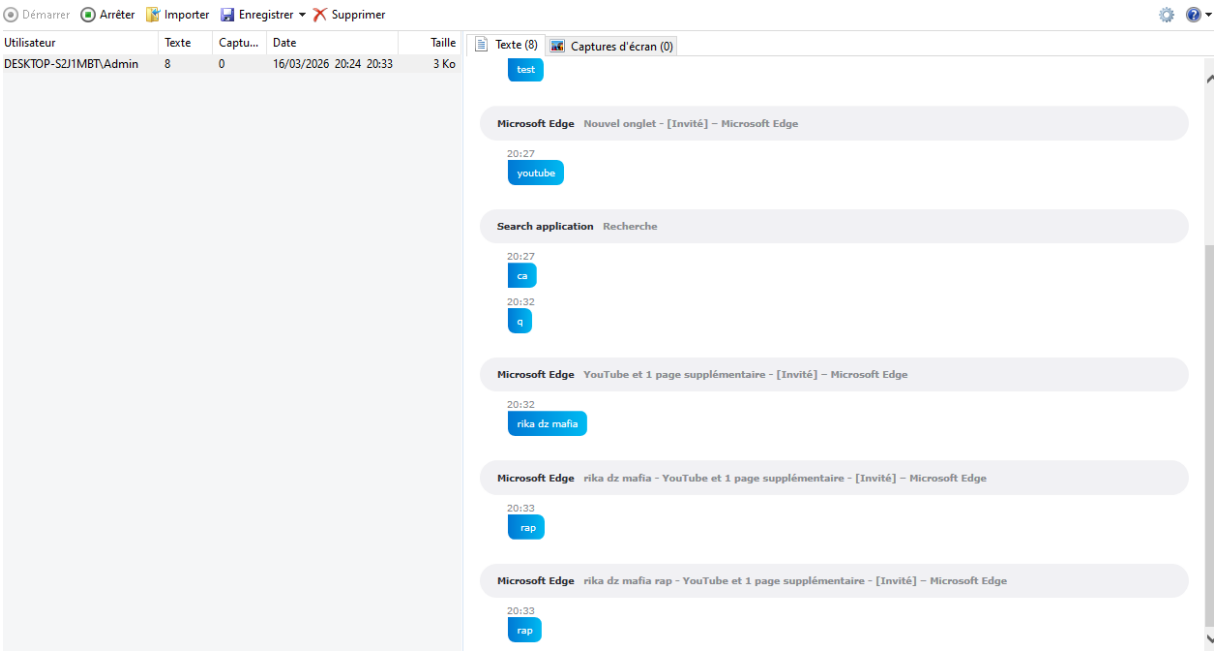

Etape 6 : supprimer keylogger Revealer

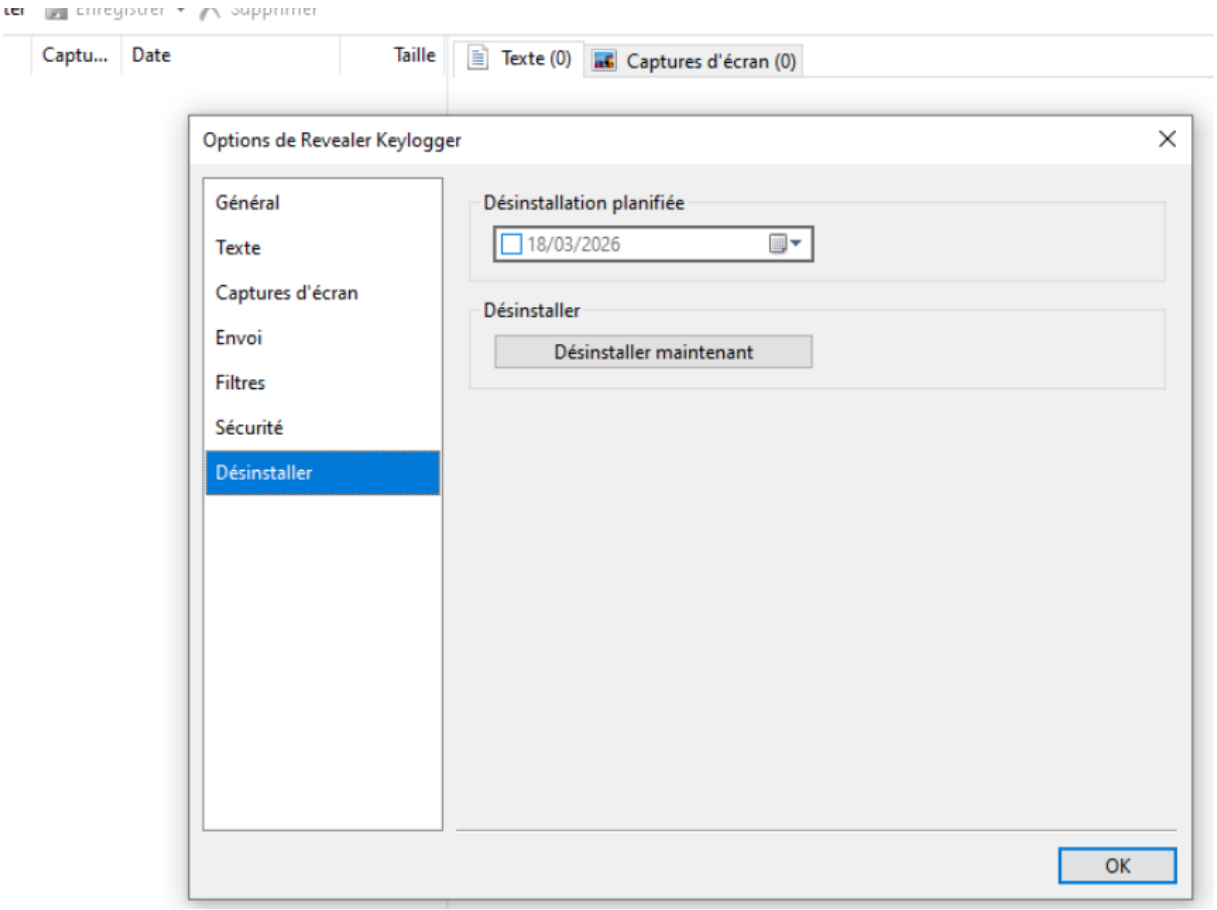

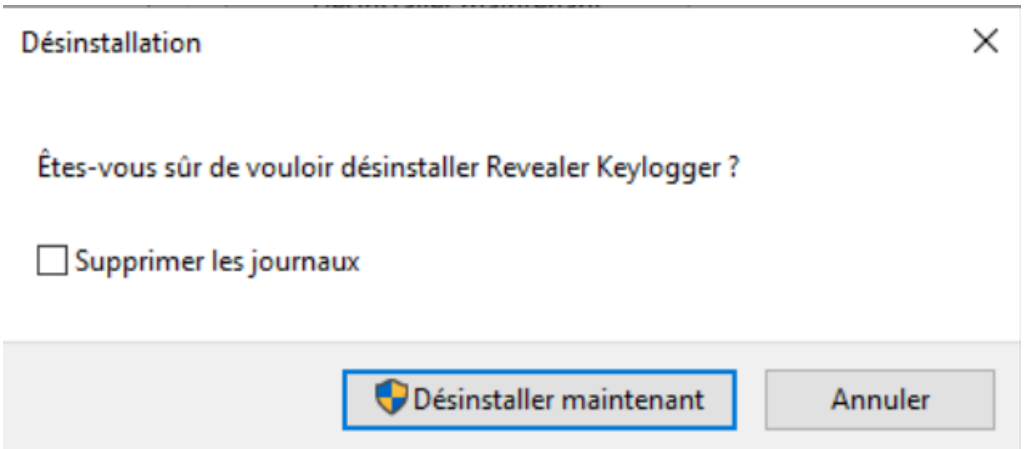

Conclusion

Le fait d'avoir fait ce TP sur le keylogger m'a permis de faire les premier pas sur l'utilisation d'un keylogger et voir son utilité. Désormais, je sais comment utiliser un keylogger sur un poste et à quoi cela sert.